

Hinweis: Planung muss entsprechend Aufmaß nach Abbrucharbeiten angepasst werden.

ALLE MAßE SIND AM BAU ZU PRÜFEN
ALLE ABWEICHUNGEN UND UNSTIMMIGKEITEN
SIND VOR AUSFÜHRUNG DEM ARCHITEKT /
BAULEITER MITZUTEILEN.
MAßE DÜRFEN NICHT AUS DER ZEICHNUNG
ABGEGRIFFEN WERDEN.
VOR DER AUSFÜHRUNG IST DER AKTUELLE
PLANUNGSSTAND ANHAND DER PLANLISTE
ZU KONTROLLIEREN

FREIGABE

	DATUM	UNTERSCHRIFT	INDEX
Bauherr			
Bauleiter			

LEITDETAILPLANUNG

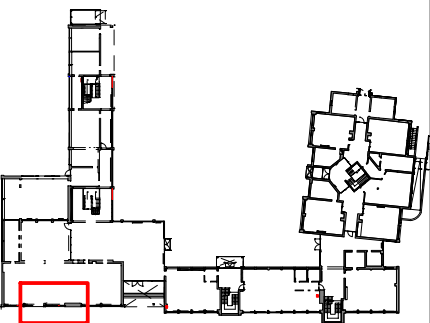

Projekt
1824-754
Sanierung Altbau Lindenschule

Bauherr:
**Main-Taunus-Kreis,
Der Kreisausschuss,
Hochbau- und Liegenschaftsamt**
Am Kreishaus 1 - 5
65719 Hofheim

Planinhalt
Langbau EG
Ansicht Süden
Umbau Fassade Raum 003A

Datum:
24.11.2025

Index Datum:
-

Plannummer
5A - D 314

Maßstab
o.M

Format
A3

zaeske
Zaeske Architekten BDA
Partnerschaftsgesellschaft mbB
Daimlerstraße 35
65197 Wiesbaden
0611 94206 0
zaeske-architekten.de
info@zaeske-architekten.de

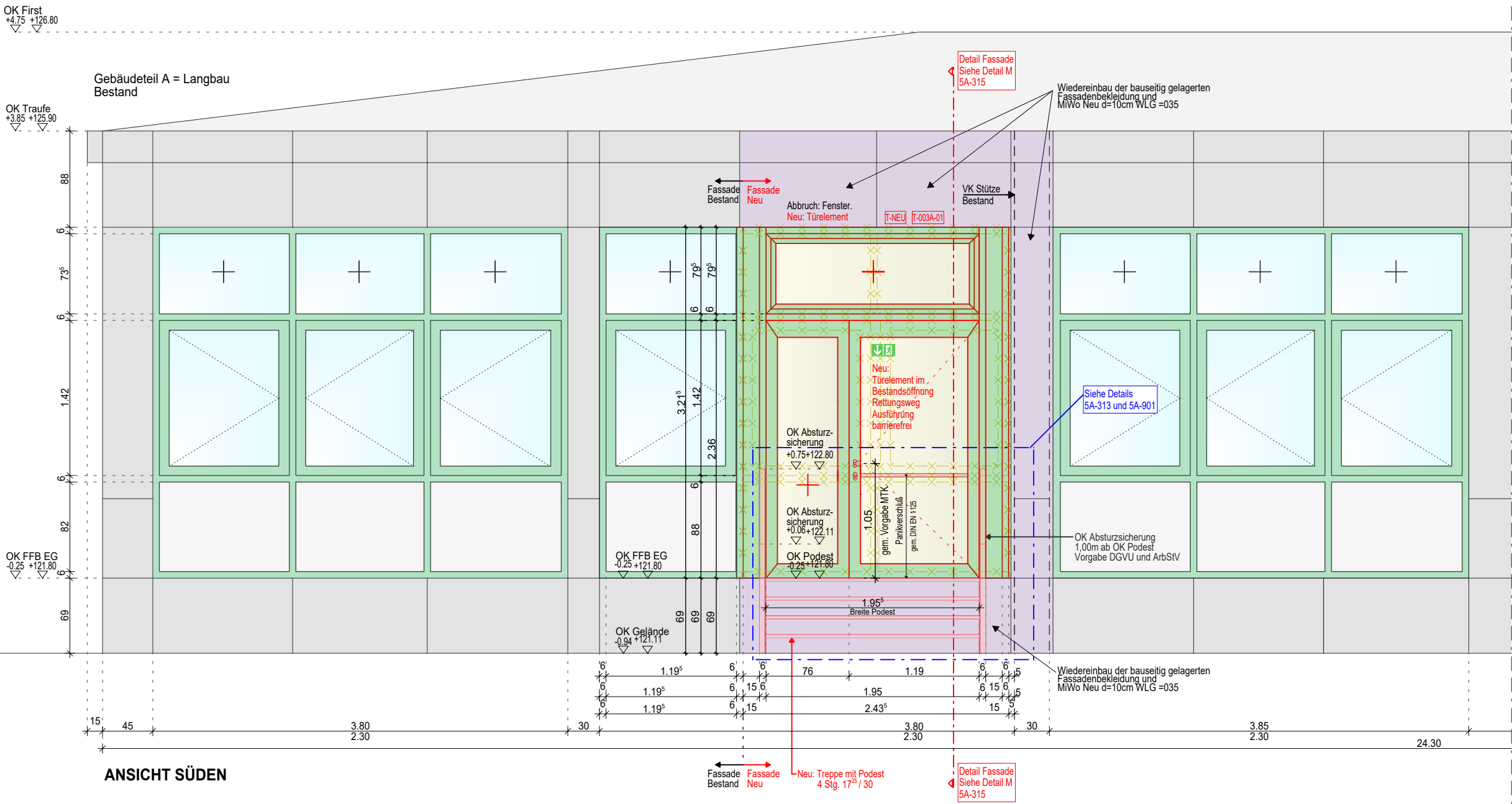

LANGBAU EG - Neue Fassade - Ansicht Süden
Umbau Fassade

HINWEIS
Abmessungen der Fassadenelemente gem. örtlichem Aufmaß AN